

PLAATS VAN SAMENKOMST

DATUM	Zaterdag 26 oktober 2019
PLAATS VAN SAMENKOMST	Party Centrum The Lake Willem Dreesweg 10, 1314 VB Almere www.thelake.nl
ZAAL OPEN	08.00 uur
OFFICIËLE OPENING	08.30 uur

ZORG VOORAL TIJDIG AANWEZIG TE ZIJN!

=====

UITREIKEN VAN MATERIALEN

- 08.10 uur** **UITREIKEN VAN MAATLATTEN, WEEGSCHALEN** (ook instructie) en andere bescheiden aan de controleurs.
- 08.30 uur** **VERTREK VAN DE CONTROLEURS** naar het wedstrijdwater
- 08.40 uur** **UITREIKEN VAN DE DEELNEMERSKAARTEN EN VERTREK** naar het wedstrijdwater

=====

WEDSTRIJDGEGEVENS

<u>WEDSTRIJDWATER</u>	Lage Vaart: Rechts en indien nodig ook links van de Vaartplas aan de Trekweg..
<u>DUUR VAN DE WEDSTRIJD</u>	4 uur
<u>SIGNALEN</u>	1 ^e signaal: Voeren 10.50 uur 2 ^e signaal: Aanvang wedstrijd 11.00 uur 3 ^e signaal: Einde wedstrijd 15.00 uur

De visplaats wordt aangegeven door een nummer dat overeenkomt met het plaatsnummer dat op de deelnemerskaart staat. De afstand tussen de plaatsnummers bedraagt minimaal 10 meter. Het is een deelnemer verboden verder dan één meter hetzij ter linker-, hetzij ter rechterzijde van zijn plaatsnummer plaats te nemen. Parcours onder voorbehoud:

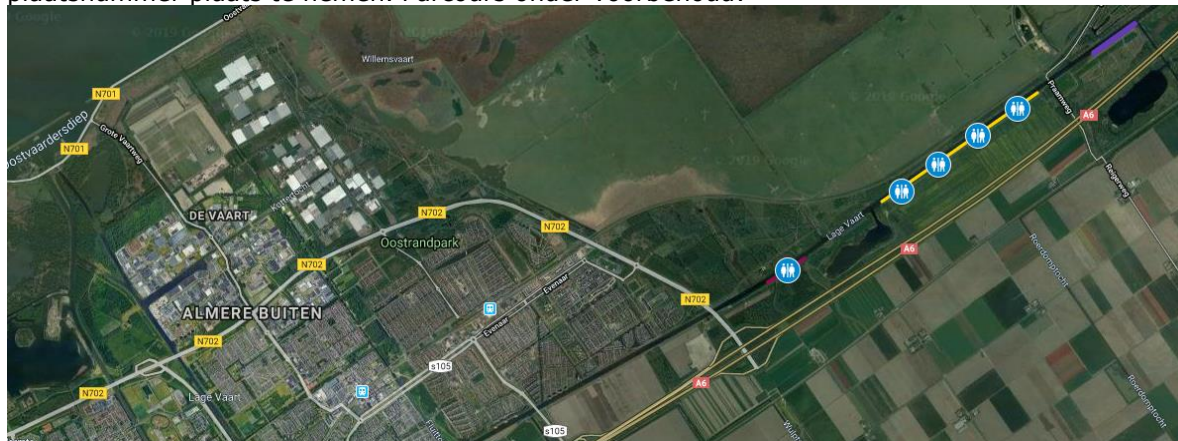

GEGEVENS VAN HET WATER

Wedstrijdlocatie en parcours (onder voorbehoud; hieraan kunnen geen rechten worden ontleend)

<https://drive.google.com/open?id=1Y3RiTpQ4Do-Cg2erFsDVBhYRrYEQjacT&usp=sharing>

Breedte	Circa 50 meter
Diepte	Bij de kant \pm 1 meter, 12 meter uit de oever \pm 2,5 meter
Oever	Riet en gras, tussen weg en kanaal ca. 15 meter
Bodemsoort	Klei
Stroming	Wanneer de sluis open staat
Visbestand	Voorn, brasem, karper en winde
Vistechniek	Vrije hengel
Parcours	Kanaal – oostzijde langs de Trekweg tussen de Vaartplas en de Lepelaarstocht.
Scheepvaart	Weinig, pleziervaart
Onderbreking	Vaartplas

=====

NA AFLOOP VAN DE WEDSTRIJD

PRIJSUITREIKING

Na de wedstrijd (vanaf 15:30 uur) kunnen de deelnemers zich weer verzamelen bij Partycentrum The Lake voor een hapje en drankje. Consumptiebonnen worden daar 's ochtends voor uitgereikt. Omstreeks 17:00 uur vindt de prijsuitreiking plaats.

AFVAL AAN DE WATERKANT

Is verboden. Een ieder ruimt zijn eigen rommel op en neemt deze mee naar huis.

=====

ALGEMENE REGELS

TRAININGEN Dit water staat in de Gezamenlijke Lijst van Viswateren.

LEES GOED HET WEDSTRIJDREGLEMENT VAN DE FINALE CLUBKAMPIOENSCHAP

ATTENTIE

De deelnemers dienen tijdens de wedstrijd in het bezit te zijn van de VISpas. Wij wijzen de deelnemers erop dat wij van Sportvisserij Fryslan toestemming hebben gekregen om maximaal 10 opgetuigde hengels beschikbaar te hebben (incl. de hengel waarmee men vist).

Het gebruik van de katapult is verboden.

BIJ TWIJFEL OMTRENT DOORGAAN VAN DE WEDSTRIJD

In verband met de weersomstandigheden, kan op vrijdag voor de wedstrijd na 17.00 uur onze **website of Facebookpagina worden geraadpleegd** of worden gebeld met de wedstrijdleader (06-51787832)

PARKEREN: Het parkeren dient te geschieden op aanwijzing van de wedstrijdleiding

AFMELDEN/VERVANGERS:

Maandag voor de wedstrijd i.v.m. loting:

Tijdens kantooruren: Sportvisserij Nederland, tel, 030 - 6058400.